



**Corazón de la
Amazonía**

Conectando la biodiversidad
con el uso sostenible

PROYECTO

CONSERVACIÓN DE BOSQUES Y SOSTENIBILIDAD EN EL CORAZON DE LA AMAZONIA
SEGUNDA FINANCIACIÓN ADICIONAL (FA2)

FORMULARIO DE PREGUNTAS Y RESPUESTAS
PRACTICAS COMERCIALES GEFII-CA-SCPC 002 DE 2025

Objeto: Suministro e instalación del servicio de amojonamiento para la delimitación física del Parque Natural Regional Miraflores y Picachos, en el departamento del Caquetá

Por medio del presente y en cumplimiento de lo establecido en Regulaciones de Adquisiciones para Prestatarios en Proyectos de Inversión y en aplicación al principio de transparencia damos respuesta a las observaciones/aclaraciones presentadas dentro del proceso GEFII-CA-SCPC 002 DE 2025, en los siguientes términos:

Pregunta 1

¿Los puntos en donde van los mojones ya están en el sitio con estacas materializados o se requiere realizar el posicionamiento con RTK o equipos de topografía?

Respuesta 1:

No, los puntos donde van los mojones no están con estacas, sin embargo, el coordinador de los trabajos conoce los sitios exactos de ubicación, y además se cuenta con las coordenadas de los puntos de instalación.

Pregunta 2

¿Y si es así hay red geodésica Inter visible?

Respuesta 2

No se cuenta con red geodésica Inter visible

Pregunta 3

¿O es solo la construcción con precisión de los mojones?

Respuesta 3:

Si, solo la construcción con precisión de los mojones de acuerdo a las coordenadas suministradas en el Anexo 26 y Adendas.

Pregunta 4

¿Hay camino de acceso a los puntos de los mojones o toca en mula?

Respuesta 4:

- ZONA 1: Se cuenta con vías de acceso carretable, pero, además unos trayectos por trochas. Se anexa a la presente respuesta la reseña de cómo llegar y se explican los medios de acceso.
- ZONA 02: Se cuenta con vías de acceso carretable, pero, además, unos trayectos por trochas. Se anexa a la presente respuesta la reseña de cómo llegar y se explican los medios de acceso.
- ZONA 03: Se cuenta con vías de acceso carretable hasta los sitios de instalación de los mojones.

Pregunta 5

El coordinador de los trabajos conoce los sitios y nos pueden dar una pequeña reseña de cómo llegar a los sitios.

Respuesta 5:

Si el coordinador de los trabajos conoce los sitios donde se requiere la instalación de los mojones, se remite reseña de cómo llegar a los sitios y un mapa por cada zona. (Se adjunta documento Word con la reseña y mapas en las páginas 3 a 6 de este documento).

Se emite a los cuatro (4) días del mes de abril del dos mil veinticinco (2025).

Elaboró: Patrimonio Natural

ZONA 01: ASOCIACIÓN MUNICIPAL DE COLONOS DEL PATO-BALSILLAS (AMCOP) SAN VICENTE DEL CAGUÁN

Reseña de cómo llegar a los sitios de la ZONA 01: Se puede llegar por dos rutas (Ver Mapa 1):

Descripción ruta 1: Desde Bogotá D.C hasta la ciudad de Neiva (Huila), de ahí mediante desplazamiento terrestre durante 2,2 horas aproximadamente por la vía nacional que conduce al municipio de San Vicente del Caguán hasta la inspección de Balsillas Caguán , luego se continua el recorrido de 1,3 horas aproximadamente hacia la inspección de Guayabal Caguán, de ahí se realiza desplazamiento terrestre durante 15 minutos aproximadamente por la vía terciaria que conduce a la vereda el San Luis del Oso hasta el punto donde se encuentra una intersección (Y) de dos vías, se toma la vía del lado izquierdo y se continua el recorrido durante 10 minutos aproximadamente hasta donde termina la vía, desde ese punto se realiza desplazamiento por camino de herradura durante 4 horas aproximadamente (en mula o travesía a pie) hasta el predio La Palomera de propiedad del señor Wilson Guarnizo, y por último, desde este punto se realiza un recorrido de travesía a pie durante 6 horas aproximadamente (no es posible en mula por las condiciones montañosas del terreno) por el sendero del oso (trocha de bosque de montaña) , hasta el sitio conocido como la Puchulunga, donde se encuentran los sitios de instalación de los mojones de la ZONA 01.

Descripción ruta 2: Desde Bogotá DC hasta la ciudad de Florencia Caquetá, posteriormente se realiza el desplazamiento terrestre por la vía nacional que conduce al municipio de San Vicente del Caguán (recorrido de 153 km aproximadamente), luego se toma la vía nacional que conduce a Neiva (Huila) hasta la inspección de Guayabal Caguán (3 horas aproximadamente), de ahí se realiza desplazamiento terrestre durante 15 minutos aproximadamente por la vía terciaria que conduce a la vereda el San Luis del Oso hasta el punto donde se encuentra una intersección (Y) de dos vías, se toma la vía del lado izquierdo y se continua el recorrido durante 10 minutos aproximadamente hasta donde termina la vía, desde ese punto se realiza desplazamiento por camino de herradura durante 4 horas aproximadamente (en mula o travesía a pie) hasta el predio La Palomera de propiedad del señor Wilson Guarnizo, y por último, desde este punto se realiza un recorrido de travesía a pie durante 6 horas aproximadamente (no es posible en mula por las condiciones montañosas del terreno) por el sendero del oso (trocha de bosque de montaña) , hasta el sitio conocido como la Puchulunga, donde se encuentran los sitios de instalación de los mojones de la ZONA 01.



Corazón de la Amazonía

Conectando la biodiversidad con el uso sostenible

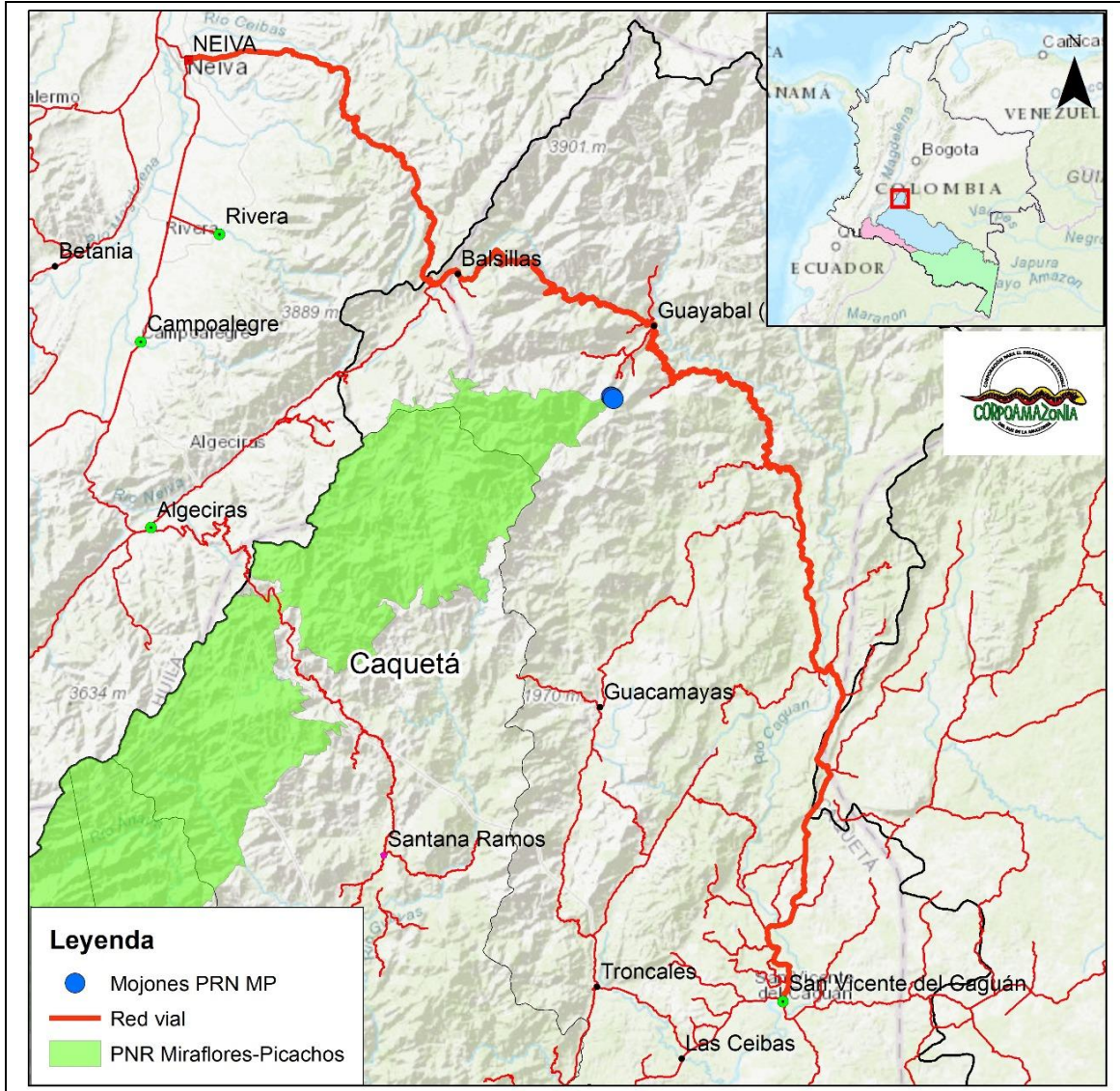

Mapa 1

ZONA 02: ASOCIACIÓN CAMPESINA CORDILLERAS DE LOS MUNICIPIOS DE LA MONTAÑITA, FLORENCIA, EL PAUJIL Y EL DONCELLO (ACOMFLOPAD) CORREGIMIENTO EL DANUBIO DE FLORENCIA CAQUETÁ LÍMITE ENTRE LA VEREDA REMOLINOS Y EL ÁREA PROTEGIDA

Reseña de cómo llegar a los sitios de la ZONA 02: Se puede llegar de la siguiente manera (Ver Mapa 2):

Descripción ruta: Desde Bogotá D.C hasta Neiva (Huila), desde ahí desplazamiento terrestre por la vía Nacional hasta Garzón (Huila), posteriormente desplazamiento terrestre por vía terciaria hasta el sitio conocido como el Quebradon localizado en el corregimiento del Danubio en el departamento del Caquetá (recorrido de 4 horas aproximadamente), desde



Corazón de la Amazonía

Conectando la biodiversidad con el uso sostenible

ese punto se realiza desplazamiento por camino de herradura y trocha en travesía a pie (es posible realizar el desplazamiento en mula solo una parte inicial del trayecto de 2 horas aproximadas de recorrido), hasta el sitio conocido como Yarumal (recorrido total de 7 horas aproximadamente), donde se ubican los sitios de instalación de los mojones de la ZONA 02, y que corresponde al límite del área protegida Parque Natural Regional Miraflores Picachos.

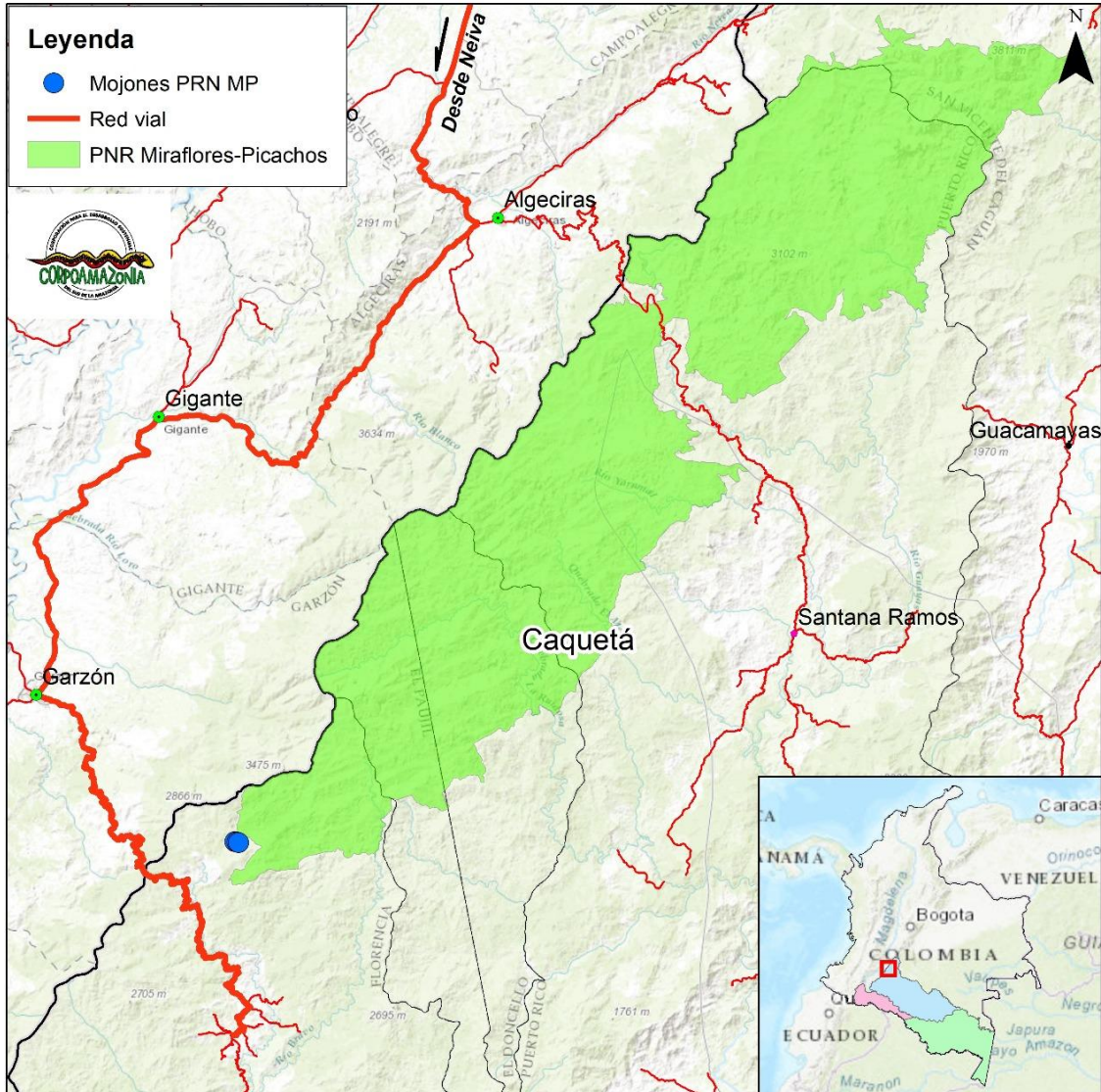

Mapa 2

ZONA 03: VÍA ALGECIRAS HUILA A LA REGIÓN DE SANTANA RAMOS PUERTO RICO CAQUETÁ, VEREDA PLUMEROS

Reseña de cómo llegar a los sitios de la ZONA 02: Se puede llegar de la siguiente manera (Ver Mapa 3):



Corazón de la Amazonía

Conectando la biodiversidad con el uso sostenible

Descripción ruta: Desde Bogotá D.C hasta Neiva (Huila), desde ahí desplazamiento terrestre por la vía Nacional hasta Algeciras (Huila), posteriormente se realiza desplazamiento terrestre por la vía terciaria que conduce al corregimiento Santa Ramos hasta el sitio conocido como las Alcantarillas de la vereda Plumeros, corregimiento de Santa Ramos en el municipio de Puerto Rico Caquetá (recorrido de 42 kilómetros y un estimado de 4 horas aproximadamente), en este último a orillas de carretera lado izquierdo se encuentran los tres puntos donde deben ser instalados los mojones correspondientes a la ZONA 03.

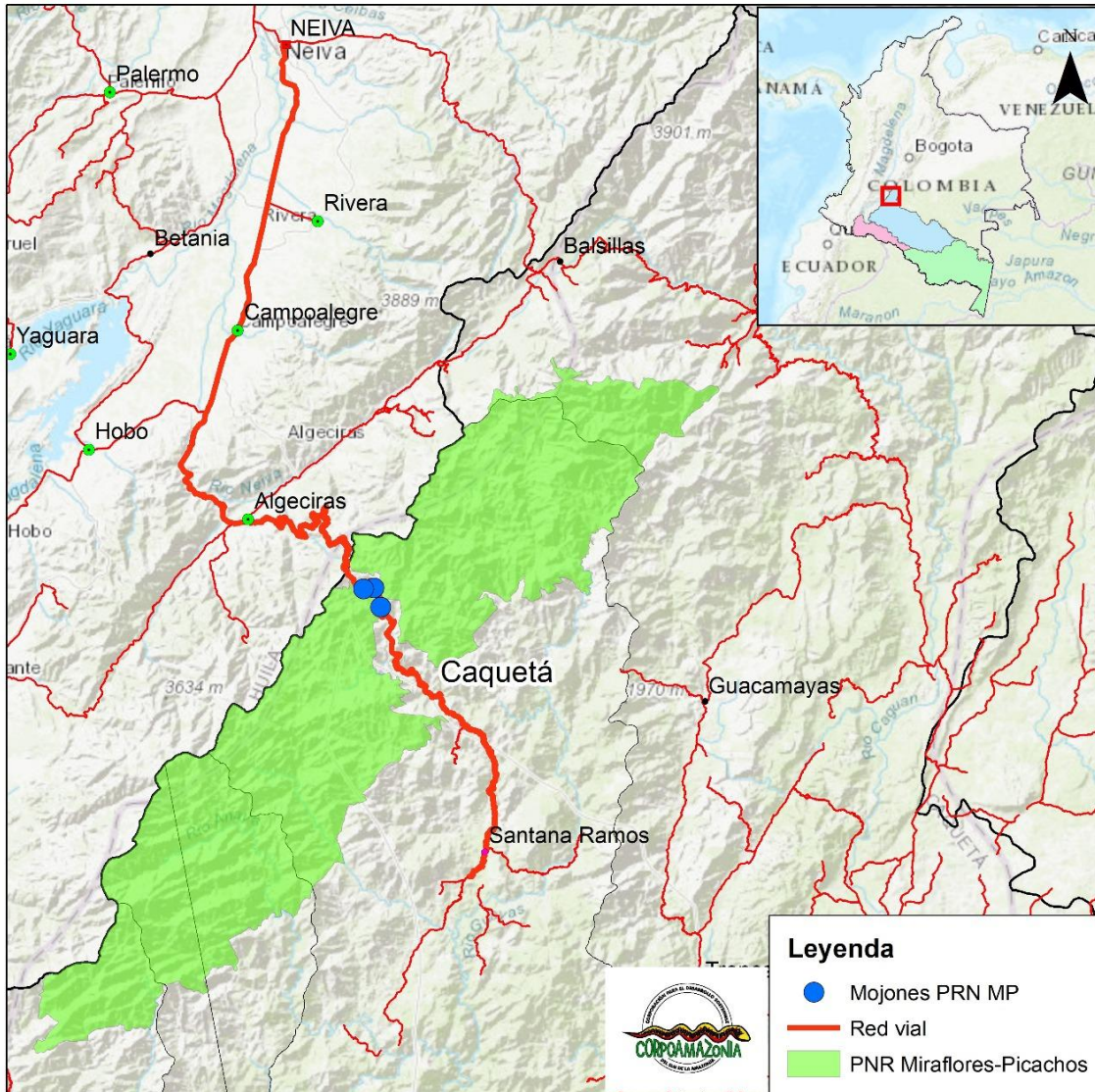

Mapa 3