

LISTA DE ESPECIFICACIONES DE ACABADOS	
Valor de nota clave	Texto de nota clave
AS-01	Sanitario power one.
AS-23	Caneca de pared aya 14,5 litros acero inoxidable satinado
BR-01	Baranda en acero galvanizado negro (2 Pasamanos de 2" + Travesaños de 1,5" + Parales de 2") "
CU-01	Teja termoacustica - panel metálico para cubiertas, tipo sándwich, inyectado en línea continua con poliuretano (pur) o polí-isocianurato (pir) expandido de alta densidad (38 kg/m3), cara externa y cara interna en lámina de acero galvanizado prepintado, aluminio, aluzinc, y/o acero inoxidable.
CU-02	Angeo metalico x 0.01 x m2 incluye marco, subestructura, soldadura y anticorrosivo.
CU-06	Cielo raso plano dry wall R.H incluye estructura en galvanizado, el suministro del material, mano de obra, equipo y herramientas necesarias para su perfecta ejecución.
M -07	Muro en madera en revestimiento traslapada verticalmente dos caras en sapan de 0,02 m x 0,14 m x 3,0 m con cámara de aire de 24cm
P-10	Puerta en madera pm2 - puerta corrediza p-10
P-11	Divisiones para baños compuesta de puertas abisagradas y tabiques separadores en lámina de acero inoxidable aisi tipo 304 calibre 20, antimagnético y resistente a la corrosión, entaborado de 1" de ancho con relleno interno en lámina de icopor. - módulo + división.
S-01	Piso en madera instalada a tope - tabilla de 10x1.8cm en madera pino c/c inmunizada.

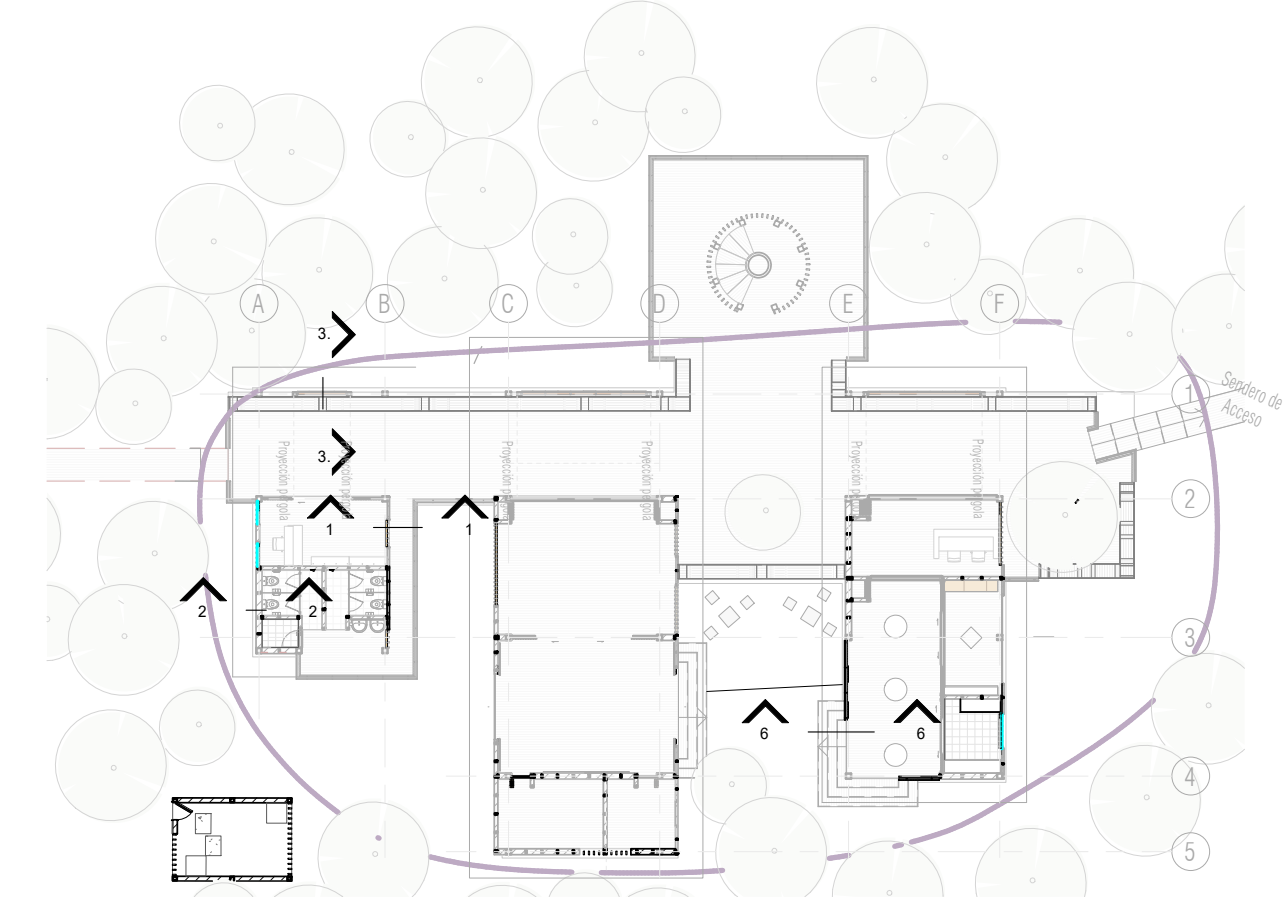

Localización cortes fachada
1: 300

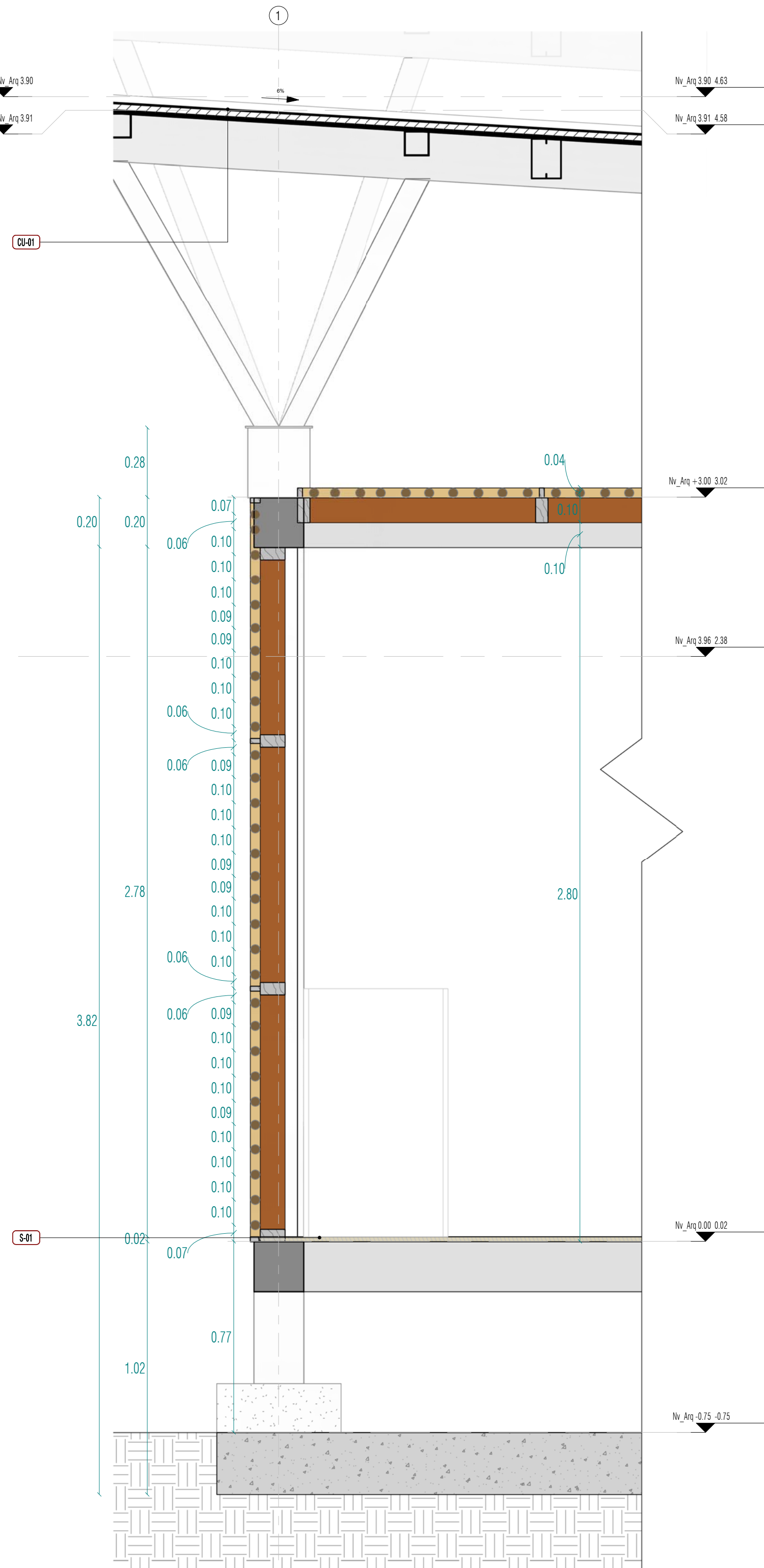
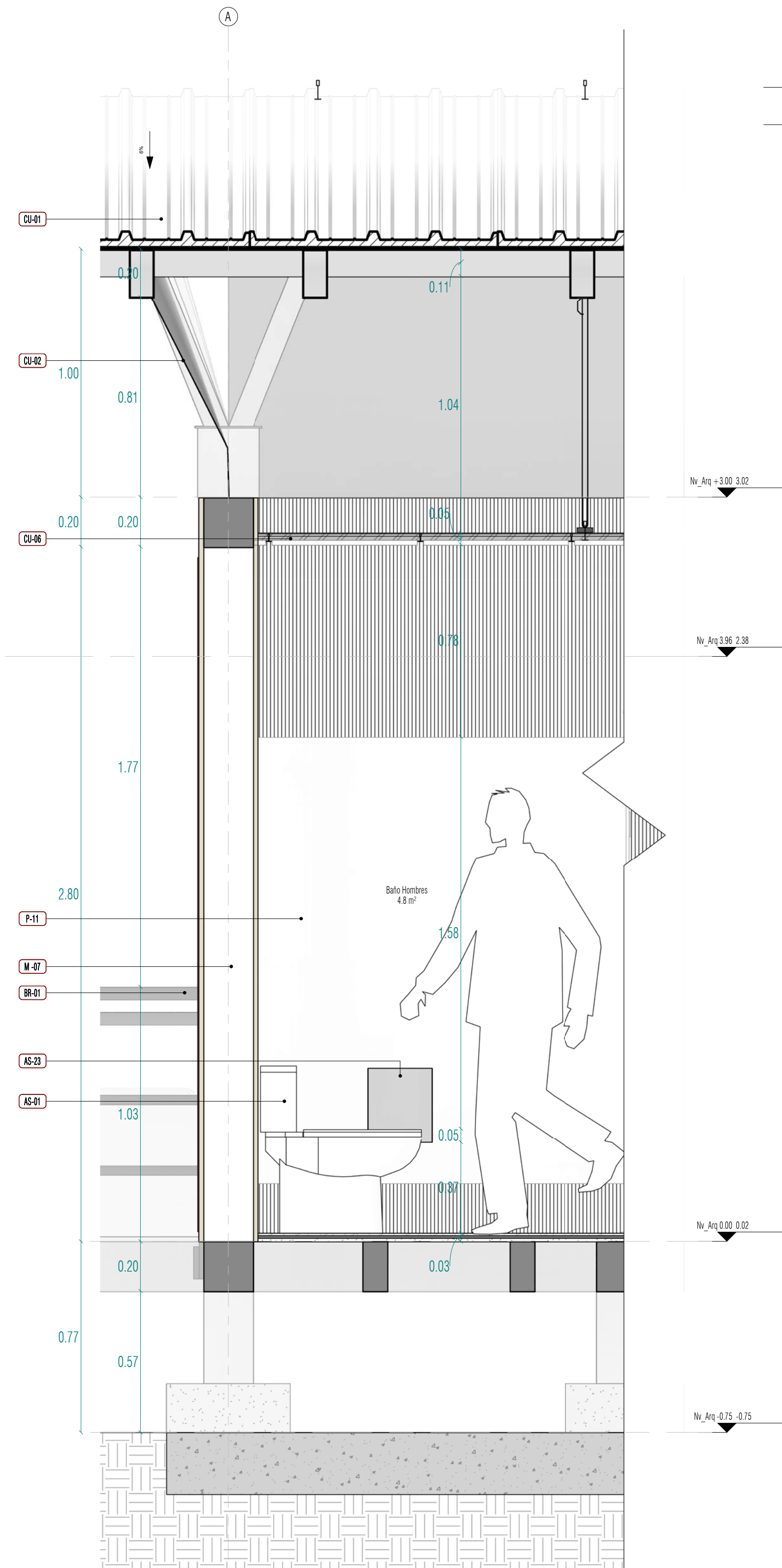
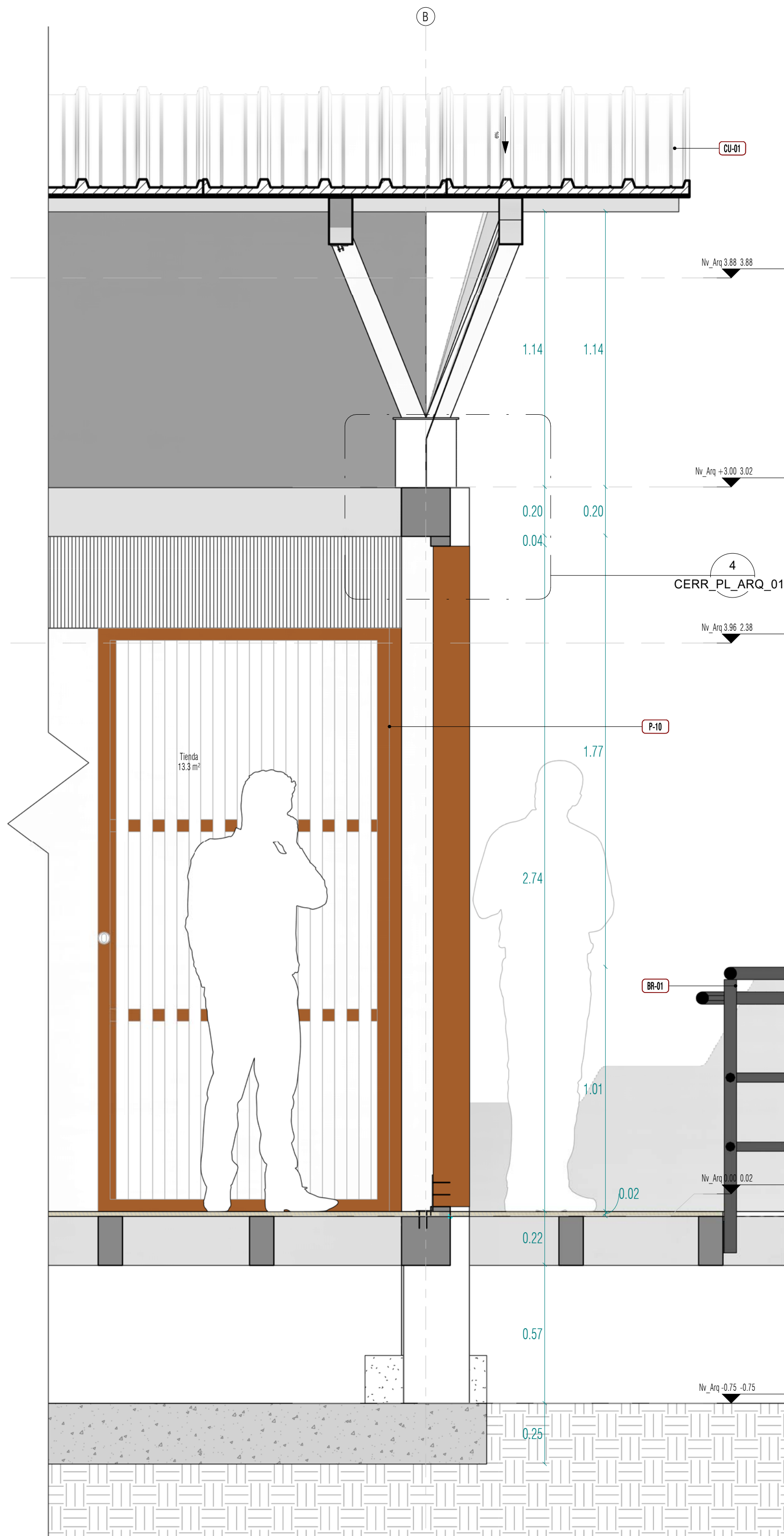
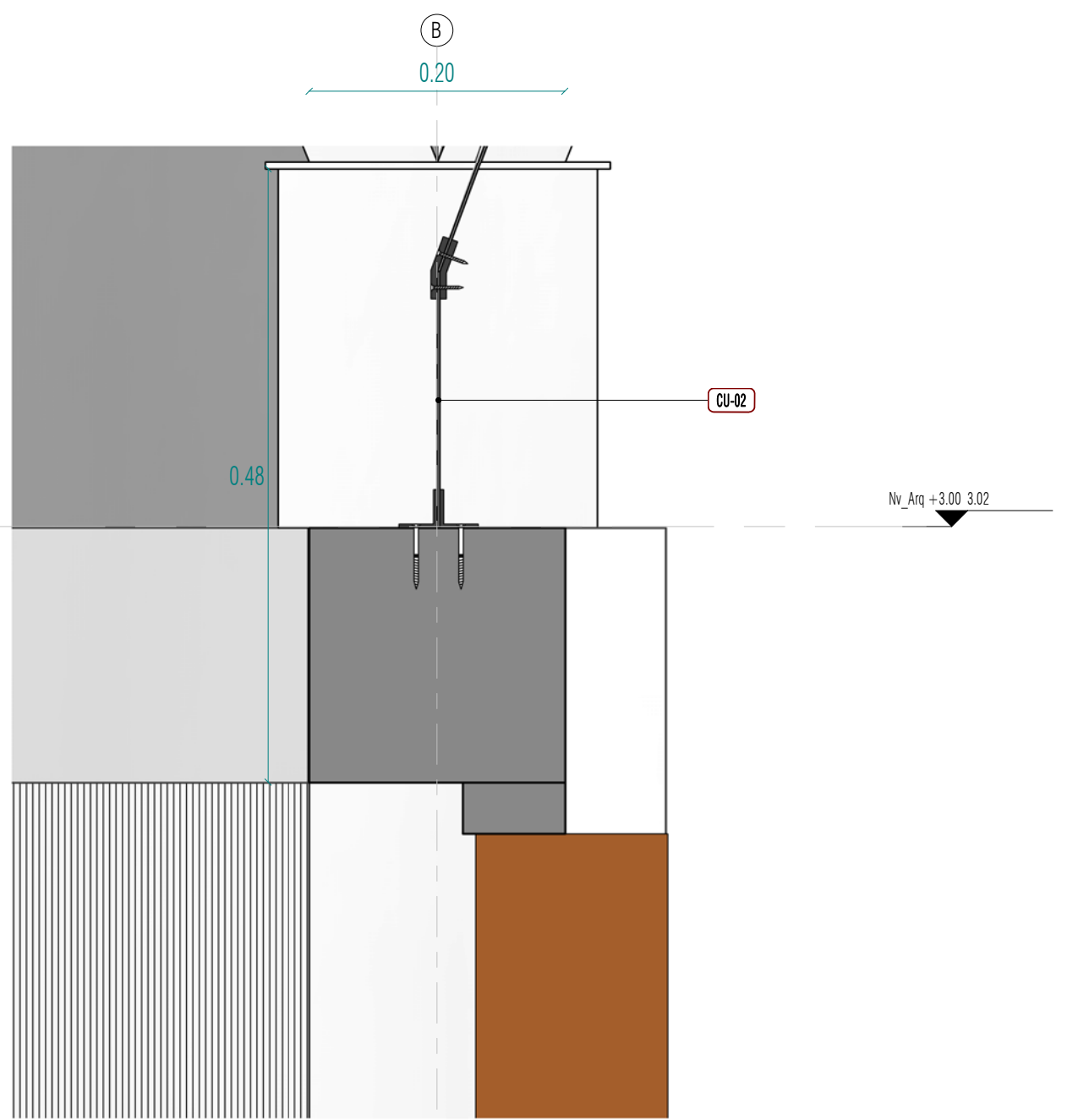

Detalle ensamble celosia fija
1: 5

PLANO: CERR_PL_ARQ_015

ENTREGA:



Parques Nacionales Naturales de Colombia
Calle 74 no 11 - 81 Bogotá D.C. Colombia

CONTRATO: KFW-CON-005 DE 2023

PROYECTO: SERVICIOS DE CONSULTORÍA PARA LA REALIZACIÓN DE ESTUDIOS Y DISEÑOS PARA LAS ÁREAS PROTEGIDAS DE LA DIRECCIÓN TERRITORIAL ORINOQUIA.

CONSULTOR: ARQUITECTURA MÁS VERDE S.A.S
NIT 901.574.428-1



ARQUITECTURA MÁS VERDE
Calle 143 N° 47 - 60 Piso 3 Bogotá | Tel. (+57) 321 401.52.71
E-mail: direccion@arquitecturamasverde.com

PROFESIONALES RESPONSABLES:
REPRESENTANTE LEGAL: PAOLA CÁRDENAS CHÁVEZ
C.C. 82.455.608
DIRECTOR DE CONSULTORÍA: M.P. ARQ. DAVID PERICO AGUDELO
M.P. A25032002.79945861

SUPERVISIÓN:
PARQUE NACIONALES NATURALES DE COLOMBIA
GRUPO DE INFRAESTRUCTURA
SUBDIRECCIÓN ADMINISTRATIVA Y FINANCIERA

REALIZÓ: DIRECTOR DE CONSULTORÍA
ARQ. DAVID PERICO AGUDELO
M.P. A25032002.79945861

REVISÓ: SUPERVISOR
ARQ. CARLOS PINZÓN BARCOS
M.P. 29700-11775

CONTROL DE CAMBIOS:

REV	MODIFICACIÓN	FECHA
V0	ESQUEMA BÁSICO	19/03/24
V1	ANTEPROYECTO	03/04/24
V2	ANTEPROYECTO	18/04/24
V0	ANTEPROYECTO	25/04/24
V0	PROYECTO ARQUITECTÓNICO	14/06/24

CENTRO DE INTERPRETACIÓN AMBIENTAL CERRILLO

CONTENIDO:
-CORTE POR FACHADA

OBSERVACIONES:

ESCALA: INDICADA EN EL PLANO
FECHA: 14/06/2024

Todas las Medidas deberán ser:
Rectificadas en Otro, Cuenta y Riesgo de Cade uno de los Contratistas.

PLANCHA No. DE:

ENTREGA:

PLANO: CERR_PL_ARQ_015

ARCHIVO: