

# Alianza para la conservación del

# Bosque San Antonio



## ¿Qué debes conocer del ACB Bosque San Antonio?

- Es un bosque de niebla ubicado en 4 municipios: Cali, Yumbo, Dagua y La Cumbre, con 8795 ha.
- 3 Reservas Forestales Protectoras Nacionales, 1 Reserva Forestal Protectora Regional, 5 Reservas Naturales de la Sociedad Civil, 1 Reserva Forestal Ley Segunda y 1 Área de Importancia para la Conservación de las Aves (AICA).
- Confluyen 4 cuencas prioritarias para su conservación: Arroyohondo, Yumbo, Dagua y Cali.
- EL ACB es un sitio que contribuye significativamente a la persistencia global de la biodiversidad.

## Mapa del Bosque de San Antonio

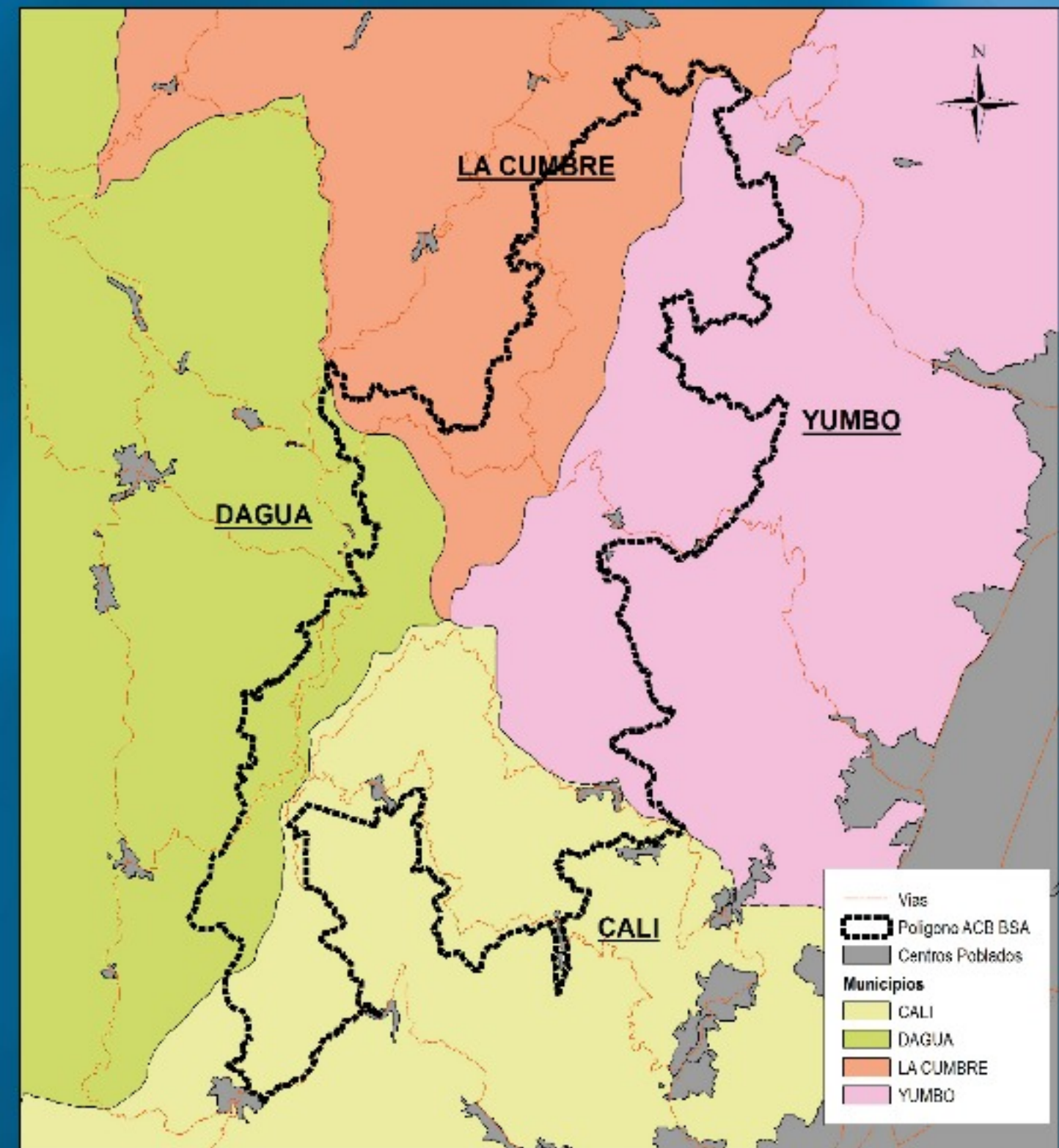

Mesa Técnica ACB BSA:



#SoyBosqueSanAntonio

+ (57) 321 5206392 - 317 5149569

/AcbBosqueSanAntonio

acb.bosquesanantonio@gmail.com

Apoya:

