

EL PROGRAMA

El Programa Conservación y Gobernanza busca desarrollar un enfoque de gestión del paisaje que permita mantener la integridad de los ecosistemas del piedemonte amazónico y promover el desarrollo económico sostenible.

El área de intervención del Programa incluye los departamentos del Caquetá, Putumayo y Cauca.

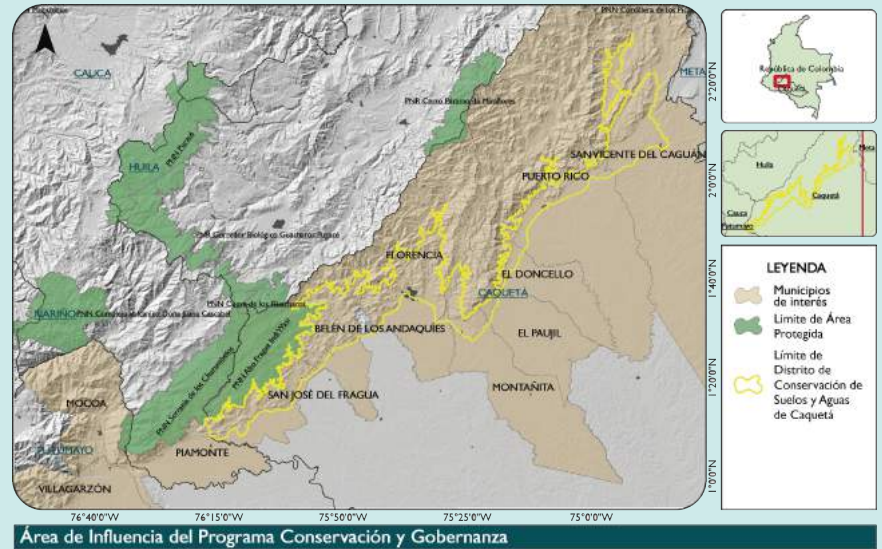

NUESTRA MISIÓN

Es contribuir con la conservación de la riqueza natural del piedemonte amazónico mientras se promueve el desarrollo sustentable, por eso le apostamos a:

- 1 Contribuir** con la construcción de **PAZ** a través del **ordenamiento territorial**.
- 2 Mejorar** la calidad de vida de los habitantes y reducir las **tasas de deforestación**.
- 3 Proteger** las **aguas, suelos** y especies de **fauna y flora** de la región, contribuyendo a disminuir los efectos del **cambio climático**.



COMPONENTES

Implementar paisajes productivos

Para reducir las presiones sobre los ecosistemas y mejorar los niveles de vida de la población a través de sistemas productivos sostenibles, promoción de cadenas de valor y el mejor uso de recursos naturales.



Desarrollar información técnica

para el monitoreo ambiental
Con el propósito de mejorar la planificación y la gestión de los paisajes para la conservación de la biodiversidad.

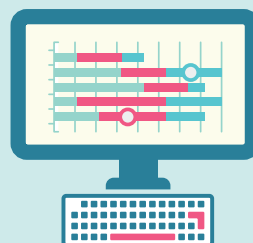

Fortalecer la gobernanza territorial e institucional:

Para generar y fortalecer capacidades para la toma de decisiones informadas a través de un proceso **"aprender haciendo"**. En este proceso se promueve la ordenación del Distrito de Conservación de Aguas y Suelos del Caquetá.



Duración del programa:
agosto 2013 hasta julio del 2020.



USAID
DEL PUEBLO DE LOS ESTADOS
UNIDOS DE AMÉRICA

**CONSERVACIÓN
Y GOBERNANZA**
en el Piedemonte Amazónico

patrimonio natural
Fondo para la Biodiversidad y Áreas Protegidas



Organizaciones y/o instituciones fortalecidas para un mejor manejo de la biodiversidad.

Meta **142** / Avance **75**



Personas participando en la construcción de leyes y políticas que promueven el uso sostenible de los recursos naturales.

Meta **4.800** / Avance **2.000**

METAS



1.000
Familias
beneficiadas por el programa.



Personas con mayores beneficios económicos derivados de la gestión sostenible del patrimonio natural.

Meta **2.400** / Avance **700**



Cadenas de valor prioritarias fortalecidas que adoptan prácticas sostenibles que conservan la biodiversidad.

Meta **3** / Avance **1**

Hectáreas bajo prácticas sostenibles.

Meta **2.000** / Avance **1.200**

Hectáreas bajo un mejor manejo ambiental.

Meta **333.000** / Avance **11.000**

¿POR QUÉ TRABAJAMOS EN EL PIEDEMONTES AMAZÓNICO?

Porque el piedemonte amazónico es una franja de **1,468,000** has de corredores ecológicos que conectan la amazonía con los andes.



Albergue de **29** diferentes ecosistemas



y el lugar donde nacen los ríos Caquetá y Putumayo, afluentes del Amazonas.

Existen más de **750** especies acuáticas en la región y más de **40,000** especies de plantas.



Es un foco de deforestación en Colombia. **Caquetá** tiene una de las tasas de deforestación más altas a nivel nacional lo cual afecta la rica biodiversidad del departamento. Algunas razones para esto son:



- 1 La ganadería extensiva
- 2 El conflicto armado
- 3 Cambio climático
- 4 La expansión de la frontera agrícola
- 5 Desarrollo sectorial sin planificación que afecta las aguas y los suelos



Alertas sobre el incremento de precipitación debido al **cambio climático** de 200-300 mm entre 2012 y 2050, y un aumento de temperatura de **1,8%** en promedio causará:



Inundaciones
Remoción en masa
Incendios forestales

Vendavales
Cambio en escorrentía de los cauces

*Información de estudios de WWF en el marco del programa.

www.patrimonionatural.org.co

Nuestros aliados:

